

# WNIOSEK O UJĘCIE ZADANIA W BUDŻECIE OBYWATELSKIM W MIEŚCIE ELBLĄG NA ROK 2021

UWAGA! Wniosek w formie pisemnej należy wypełnić w sposób czytelny

66349

DSM, budo. 48. 2020  
dług nr 2



NUMER OKREGU WYBORCZEGO (od 1 do 5)

ZADANIE INWESTYCYJNE

MAŁY PROJEKT

INICJATYWA OGÓLNOMIEJSKA

EOD UM Elbląg  
Rejestr pism i spraw

PISMO PRZYCHODZĄCE



Numer pisma: 66349/2020  
Wpłynęło: 2020-08-07

Nazwa zadania\*

BUDOWA PLACU ZABAW Z SIŁOWNIĄ PLENEROWĄ

Planowany termin  
realizacji zadania

WIOSNA 2021r.

Miejsce realizacji zadania

(ulica, nr ewidencyjny działki):

ul. Sarmia 2, 82-300 Elbląg  
nr dz. 269 obręb nr 33

Charakterystyka zadania

Opis zadania\*

(należy przedstawić krótki opis zadania: jego zakres, potrzebę realizacji oraz spodziewane efekty po realizacji, należy wskazać, jakie grupy społeczne zyskają w związku z realizacją zadania, jakie problemy zostaną rozwiązane):

Budowa placu zabaw z siłownią plenerową poprzez: wykonanie nawierzchni poliuretanowej, bezpiecznej; zagłazanie terenu; montaż urządzeń nowej architektury m.in. urządzenia zabawowe, ławki parkowe, urządzenia fitness; oświetlenie terenu; wykonanie chodnika; wykonanie trawnika wokół placu wraz z nasadzeniem drzew i krzewów.  
Inwestycja służy jest koniecznością stworzenia miejsca do wypoczynku i rekreacji, które da mieszkańcom szansę na aktywny wypoczynek oraz stworzy miejsce integracji i aktywizacji społeczeństwa naszej dzielnicy a także podniesie jej atrakcyjność i estetykę.

Załączniki\*\*

(np. kosztorysy, mapki, rysunki, projekty itp.):

1. koncepcja zagospodarowania działki

2. Wykonanie budowy placu zabaw z siłownią plenerową



DSM.3020.48. 2020

Załącznik nr 1.

# Koncepcja zagospodarowania działki na cele sportowo-rekreacyjne budowa placu zabaw z siłownią plenerową

ul. Sarnia 2, 82-300 Elbląg

skala 1:500

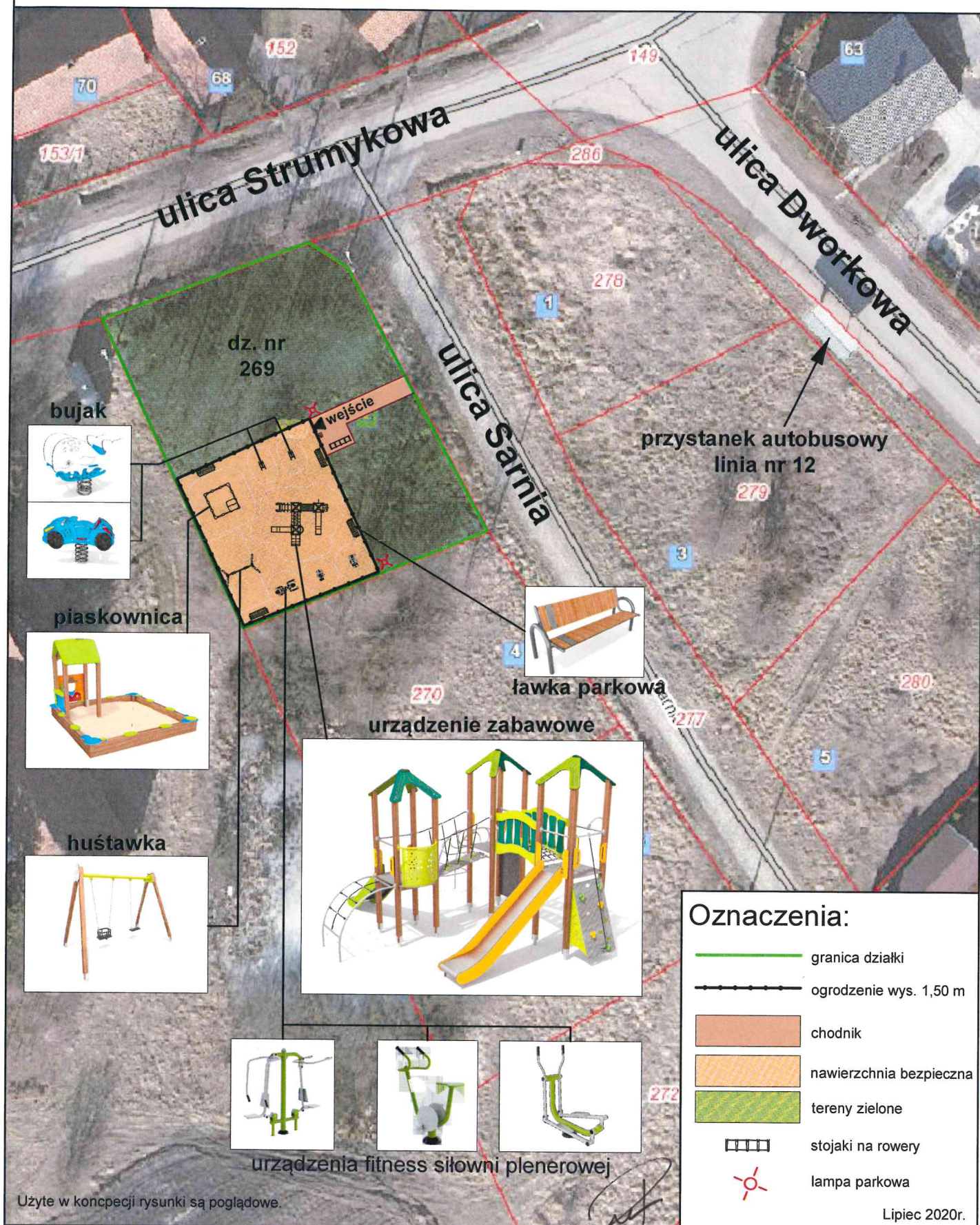

DSH. 3020. 48. 2020

Załącznik nr 2

**Wycena budowy placu zabaw z siłownią plenerową  
ul. Sarnia 2, 82-300 Elbląg  
dz. nr 269 obr. nr 33**

l.p.	Opis prac	<b>Wartość w zł brutto</b>
1.	Prace ziemne, wykonanie nawierzchni placu zabaw i chodnika	<b>105 000,00</b>
2.	Zakup i montaż urządzeń małej architektury m.in. urządzenia zabawowe, ławki parkowe, urządzenia fitness	<b>75 000,00</b>
3.	Ogrodzenie terenu (ogrodzenie z siatki w ramach wys. 150 cm)	<b>30 000,00</b>
4.	Oświetlenie terenu	<b>20 000,00</b>
5.	Zagospodarowanie terenu zielenią	<b>20 000,00</b>
	<b>ŁĄCZNIE</b>	<b>250 000,00</b>